

ANEXA nr 1 la HCL nr.

1/2024

Plan de amplasament si delimitare a imobilului  
cu propunerea de dezlipire

ANEXA NR. 17

Scara 1: 500

Nr. cadastral	Suprafata masurata a imobilului (mp)	Adresa imobilului
135044	573	Loc. Baia Mare- intravilan

Nr. Carte Funciara	Unitatea Administrativ Teritoriala (UAT)
135044	BAIA MARE

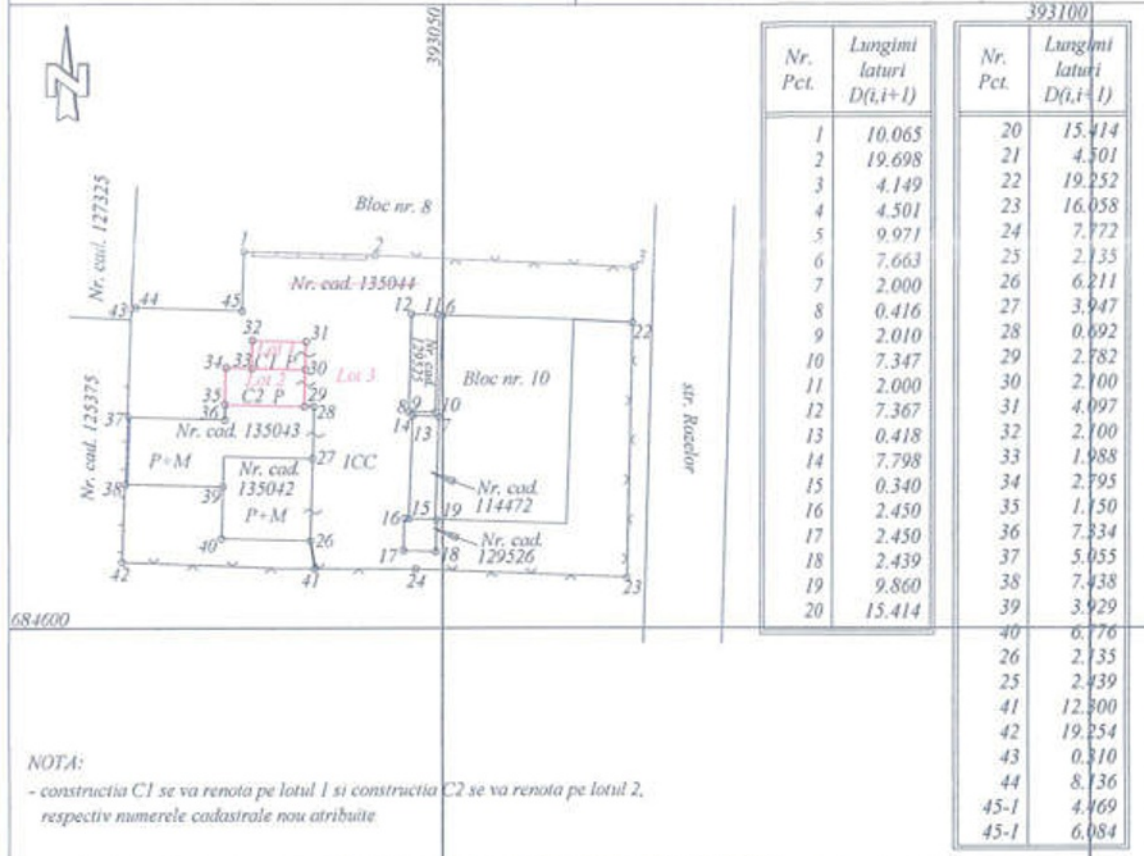

Tabel de miscare parcelara pentru dezlipire imobil

Situatia actuala (inainte de dezlipire)				Situatia viitoare (dupa dezlipire)			
Nr. cod	Suprafata (mp)	Categoria de folosinta	Descrierea imobilului	Nr. cod	Suprafata (mp)	Categoria de folosinta	Descrierea imobilului
135044	573	CC	Teren partial imprejmuit	135538	9	CC	Lot 1
				135539	17		Lot 2
				135540	547		Lot 3
TOTAL	573	-	-	-	573	-	-

Confirm executarea masuratorilor la teren, corectitudinea intocmirii documentatiei cadastrale si corespondenta acesteia cu realitatea din teren

Executant  
TOFOARIS SRL, CUI 16606217  
seria RO-B-J Nr. 2011/2021 clasa III

..... categoriale B, C

Data: Iunie 2024

Digitally signed by

.....  
Date: 2024.07.08 12:28:40 +03'00'

Inspector

Confirm introducerea imobilului in baza de date integrata si atribuirea numarului cadastral

Data:

Semnatura si parafa  
40386/27.06.2024

Stampila BCPI

## Plan de amplasament si delimitare a imobilului

Scara 1: 100

Nr. cadastral	Suprafata masurata a imobilului (mp)	Adresa imobilului
<b>135538</b>	9	Loc. Baia Mare- intravilan

Nr. Carte Funciara	Unitatea Administrativ Teritoriala (UAT)
	BAIA MARE

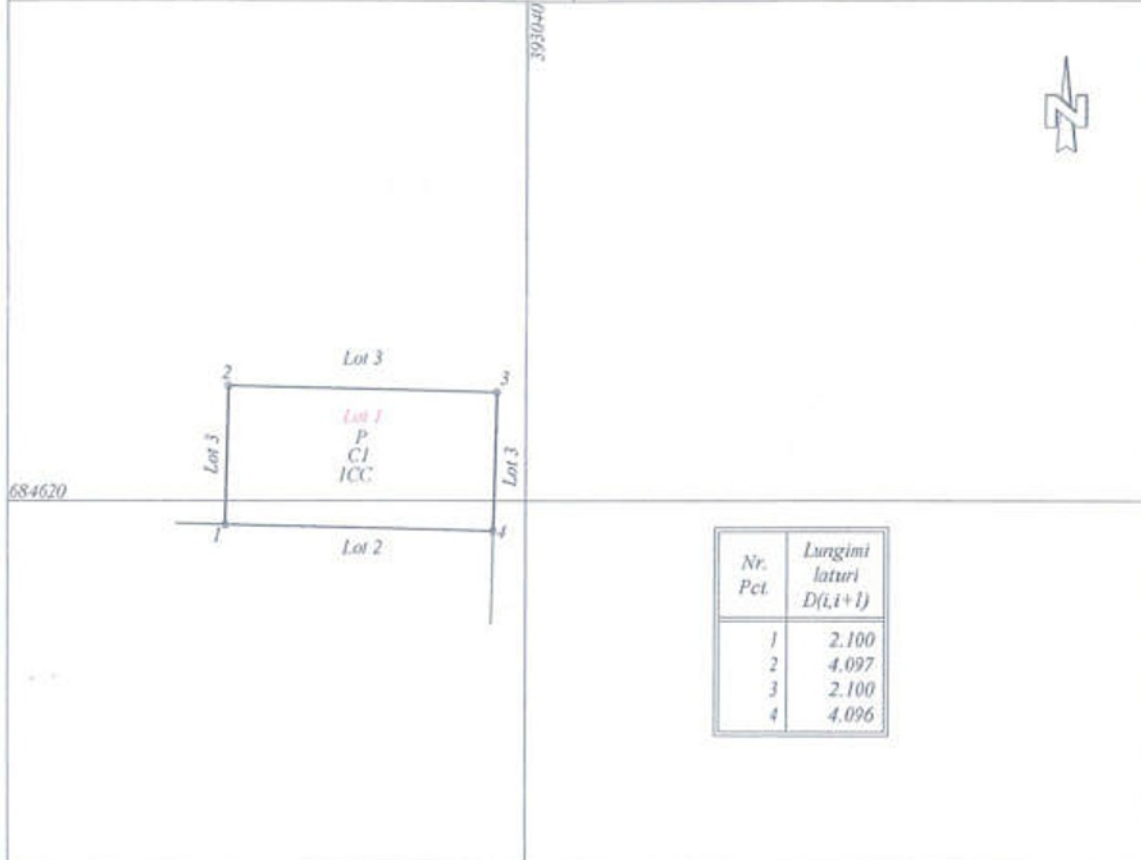

### A. Date referitoare la teren

Nr. parcela	Categoria de folosinta	Suprafata (mp)	Mentii
1	CC	9	Teren delimitat de constructie
Total		9	-

### B. Date referitoare la constructii

Cod	Destinatia	Suprafata construita la sol (mp)	Mentii
CI	CA	9,00	Anexa parter, construita in 1959, din caramida, avand Sc = 8,60 mp
Total		9,00	-

Suprafata totala masurata a imobilului = 9 mp  
Suprafata din act = 9 mp

Executanti: TOPOARIS SRL, CUI 16606217 strada B.C.R. Nr. 2011/2021 clasa 7 Bucuresti, sector 6, Calea B, C Confirm executarea masuratorilor la teren, corectitudinea intocmirii documentatiei cadastrale si corespondenta acesteia cu realitatea din teren Data: Iunie 2024	Director Dr. b No. Catre: 2024/07/04 122857 +03107	Inspector Confirm introducerea imobilului in baza de date integrata si atribuirea numerului cadastral. Semnatura si parafa Data: <b>40386/27.06.2024</b> Stampila BCPI
--	--	--

## Plan de amplasament si delimitare a imobilului

Scara 1: 100

Nr. cadastral	Suprafata masurata a imobilului (mp)	Adresa imobilului
135539	17	Loc. Baia Mare- intravilan

Nr. Carte Funciara	Unitatea Administrativ Teritoriala (UAT)
	BAIA MARE

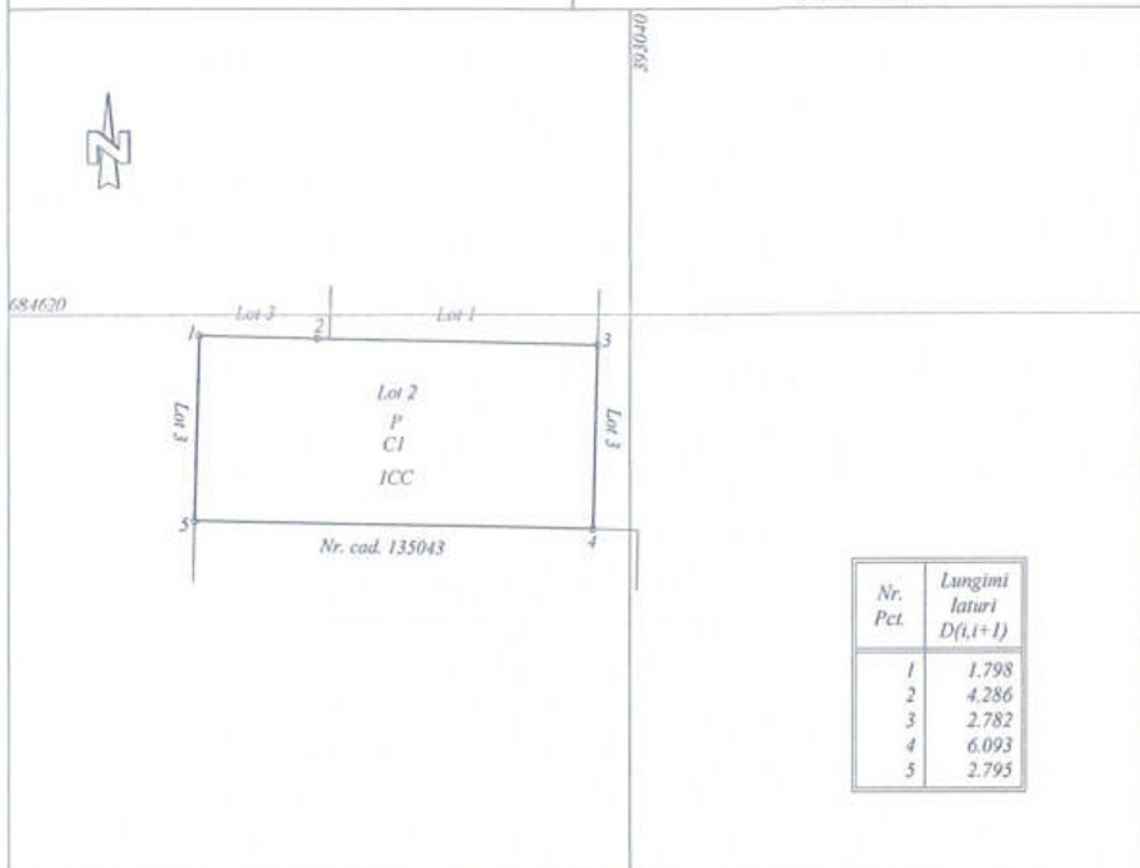

### A. Date referitoare la teren

Nr. parcela	Categoria de folosinta	Suprafata (mp)	Mentii
1	CC	17	Teren delimitat de constructie
Total		17	-

### B. Date referitoare la constructii

Cod	Destinatia	Suprafata construita la sol (mp)	Mentii
CI	CA	17	Anexa parter, construita in 1954, din caramida, avand Sc= 17 mp
Total		17	-

Suprafata totala masurata a imobilului = 17 mp  
Suprafata din act = 17 mp

<p><b>Executant:</b> TOPOARIS SRL CUI 16606217 Cadastru D.C.B. 132- 5011/5031 clasa III</p> <p><small>Strada Ionița nr. 427, categoria B, C</small></p> <p>Confirm executarea măsurătorilor la teren, corectitudinea înlocuirii documentației cadastrale și corespondența acesteia cu realitatea din teren</p> <p>Data: Iunie 2024</p>	<p>Digitally signed by no, Date: 2024.06.27 12:29:11 +0300</p>	<p style="text-align: center;"><b>Inspector</b></p> <p>Confirm introducerea imobilului in baza de date integrata si atribuirea numarului cadastral</p> <p style="text-align: center;">Semnatura si paraja</p> <p style="text-align: center;">Data: <b>40386/27.06.2024</b></p> <p style="text-align: center;">Stampila BCPI</p>
--	--	---

## Plan de amplasament si delimitare a imobilului

Scara 1: 500

Nr. cadastral	Suprafata masurata a imobilului (mp)	Adresa imobilului
135540	547	Loc. Baia Mare- intravilan

Nr. Carte Funciara	Unitatea Administrativ Teritoriala (UAT)
	BAIA MARE

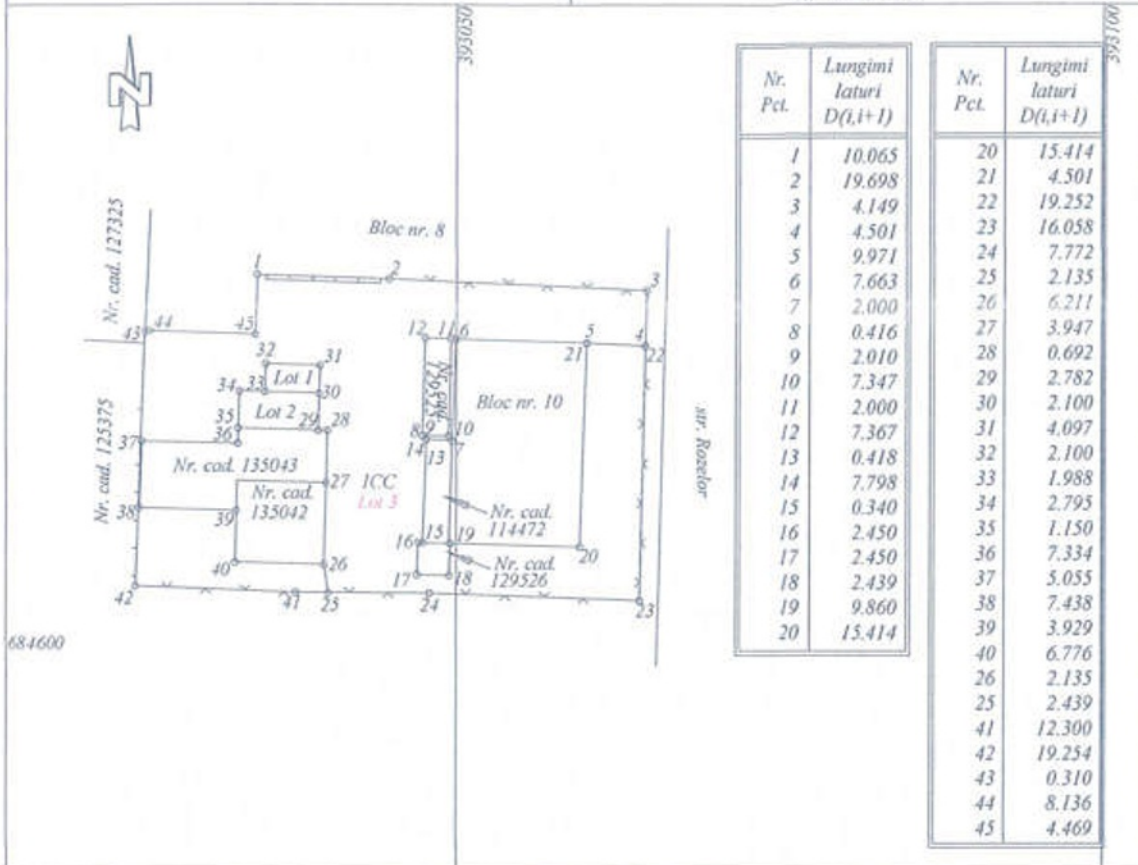

### A. Date referitoare la teren

Nr. parcela	Categoria de folosinta	Suprafata (mp)	Mentiiuni
1	CC	547	Teren partial imprejmuit cu gard beton si gard plasa sarma pe fundatie de beton in partea nordica, imprejmuit cu gard plasa sarma pe fundatie de beton in partea estica si sudica si partial imprejmuit cu gard lemn pe fundatie de beton in partea vestica
Total		547	-

### B. Date referitoare la constructii

Cod	Destinatia	Suprafata construita la sol (mp)	Mentiiuni
-	-	-	-
Total		-	-

Suprafata totala masurata a imobilului - 547 mp  
Suprafata din act - 547 mp

Executant: TOPOARIS SRL CUI 16606217 seria RO-B.1 Nr. 2011/2021 clasa III B, C Confirm executarea masuratorilor la teren, corectitudinea intocmirii documentatiei cadastrale si corespondenta acesteia cu realitatea din teren Data: Ianuarie 2024	Digit by 1 logo Date: 2024.07.08 12:29:24 +0300	Inspector Confirm introducerea imobilului in baza de date integrata si atribuirea numerului cadastral Semnatura si parafa Data: 40386/27.06.2024 Stampila BCPI
---	---	--